

Encaminho - se as Comissões
Em 01/11/2023
Presidentes



APROVADO
 Por Unanimidade
 Por Maioria de Votos
01/11/2023

ESTADO DO CEARÁ
PODER LEGISLATIVO MUNICIPAL
CÂMARA MUNICIPAL DE MISSÃO VELHA(CE)

PROCESSO LEGISLATIVO

**INTERESSADO: VER. JOSÉ LEVI ALMEIDA
MACÊDO – PDT.**

PROJETO DE LEI Nº 053/2023 DE 01/11/2023

DATA DA ENTRADA: 01/11/2023

EMENDA (s) Nº (s) /2023

PARECERES Nºs. / 2023

RESOLUÇÃO Nº 072 /2023

DECRETO LEGISLATIVO Nº /2023

AUTÓGRAFO DE LEI N.º 056 /2023

Missão Velha(CE), 01 de novembro de 2023.



PODER LEGISLATIVO MUNICIPAL
ESTADO DO CEARÁ
PALÁCIO JOSÉ CORREIA LIMA
CNPJ: 12477337/0001-73

PROJETO DE LEI Nº 053/2023

EMENTA: DENOMINA O CONJUNTO HABITACIONAL DA FORMA QUE INDICA E DÁ OUTRAS PROVIDÊNCIAS.

Art. 1º - Fica denominado de **Conjunto Habitacional Raimundo Ribeiro de Macêdo**, o empreendimento público em construção referente a 29 (vinte e nove) casas localizadas no Distrito de Jamacaru no Município de Missão Velha, Estado do Ceará;

Parágrafo Único: as unidades habitacionais que se destinam, são as moradias relacionadas ao desastre geológico ocorrido no concernente Distrito.

Art. 2º - Esta lei entra em vigor na data de sua publicação.

Sala das Sessões da Câmara Municipal de Missão Velha, Estado do Ceará,
Plenário Vereador Dioclécio Silva Lima, em 01 de novembro de 2023.

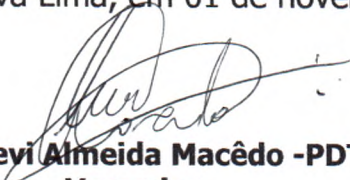
José Levi Almeida Macêdo -PDT
Vereador

BIOGRAFIA

Raimundo Ribeiro de Macêdo nasceu no Sítio São João, Jamacaru, na data de 05 de Novembro de 1919. Filho de Francisco Ribeiro da Cruz e Virgília de Jesus Macêdo. O primogênito do casal; Família de 10 irmãos. Desde a infância trabalhava na lavoura com o pai e irmãos para ajudar no sustento da casa. Mesmo assim, frequentou aulas de uma professora leiga e conseguiu em poucos meses aprender a ler, escrever e principalmente desenvolver operações matemáticas, com muita habilidade. Teve uma infância e juventude de dificuldades financeiras, mas não o impediu de lutar e conquistar seus objetivos – legado observado até hoje nos seus filhos, netos, bisnetos... Enfim, ele é referência para toda sua família. Casou no dia 23 de Setembro de 1943 com sua prima Deoclécia Gonçalves de Macêdo e dessa união, nasceram 10 filhos. Sua principal fonte de renda foi a agricultura, mas também nos finais de semana transportava em lombos de animais os produtos da agricultura para serem comercializados nas feiras livres das cidades vizinhas. Assim, ele encaminhou seus filhos para o trabalho da lavoura e as mulheres ajudavam nos afazeres domésticos. Quando necessário iam pra roça também, principalmente no período do plantio e da colheita. Portanto, ele ensinou que trabalhar é a principal fonte para conquistarmos a nossa independência. Mas além do trabalho, esse casal também se preocupou em colocá-los na escola, apesar da precariedade da época, desse modo, não deixou nenhum analfabeto, chegando alguns mais novos a adquirir o ensino Superior. Essa família se multiplicou e atualmente dessa árvore genealógica são 10 filhos (cinco de saudosa memória), 24 netos, 43 bisnetos e um tataraneto, somando portanto 72 pessoas.

Esta família contribuiu e contribui significativamente para o engrandecimento de Jamacaru, onde filhos e netos se dedicaram ao comércio e as profissões liberais. Essa família tem gerado emprego e renda, mantendo inúmeras famílias com o trabalho conquistado tanto no comércio fixo, como crediário, na construção civil, enfim, eles impulsionaram e movimentaram, oportunizando muito emprego e renda.

Hoje, desse casal, Raimundo e Deoclécia temos um total de 13 médicos (graduados e graduandos), advogados, professores, enfermeiros, farmacêutico, engenheiro civil... entre outros.

Raimundo Ribeiro de Macêdo, homem de fé, trabalhador, honesto, simples e amigo.

Faleceu no dia 22 de março de 2003, aos 83 anos, na sua residência em Jamacaru, assistido por todos seus filhos, deixando o “exemplo de Cidadão de bem” e uma lacuna imensurável.



AV. QUE LIGA A JAMACARU



QUADRAS	LOTES	QUADRAS	LOTES
QUADRA - A	13	QUADRA - G	46
QUADRA - B	13	QUADRA - H	50
QUADRA - C	13	QUADRA - I	50
QUADRA - D	12	QUADRA - J	79
QUADRA - E	10		
QUADRA - F	23		
TOTAL DE LOTES		309	

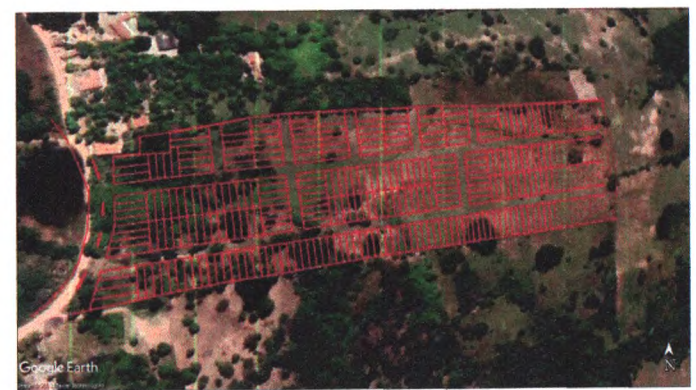

		LOTEAMENTO SAIVA- JAMACARU	
DESENHADOR	CARLOS ARAUJO	PROPOSTA	PROPOSTA
ELABORADO	REVISADO	PROPRIETARIO	LEONARDO SARAIVA
APROVADO	DATA	MUNICÍPIO	MISSÃO VELHA - CE
RESP. TEC.	N.º CREA	RESPONSÁVEL TÉCNICO	CPF
CARLOS ARAUJO	05.16757315	CARLOS ARAUJO	